

# Castel Goffredo

Ecocalendario 2022



Comune di  
Castel Goffredo



## CONSIGLI PER L'AMBIENTE DA CHI SE NE INTENDE

12 ANIMALI  
CI INDICANO  
COSA FARE  
DEI RIFIUTI



# CONSIGLI PER L'AMBIENTE DA CHI SE NE INTENDE

12 ANIMALI CI INDICANO COSA FARE DEI RIFIUTI

Per fare questo calendario abbiamo immaginato di dialogare con gli animali, le creature che l'ambiente non lo modificano, ma lo vivono e lo rispettano. Gli animali, troppo spesso, sono vittime inconsapevoli delle nostre scelte, orientate ai consumi o alla superficialità nei comportamenti. Proviamo ad ascoltarli, con orecchie tese e spirito attento: con loro condividiamo il nostro pianeta ed è per questo che abbiamo sentito forte il bisogno, anche se attraverso l'immaginazione, di coinvolgerli e di chiedere loro consigli. Nel nostro racconto abbiamo incontrato cicala, formiche, scarabei, gatti, lombrichi, tartarughe, maiali, paguri, farfalle, uccelli, api e pesci.

Tutti maestri dell'economia circolare, gentili e un po' perplessi, ci hanno risposto in rima dando suggerimenti in tanti modi diversi e con il loro linguaggio, su come raccogliere, separare, riciclare i rifiuti.

Unico e comune è stato il messaggio di allerta sul futuro del pianeta: "Attenzione! I problemi si condividono e si risolvono insieme. Siamo tutti sulla stessa barca".

Mantova Ambiente ha accolto questo invito e condivide con tutti voi le sagge parole dei nostri coinquilini.

Se hai voglia di mandarci i tuoi spunti di riflessione, scrivici a [relazioni.esterne@teaspa.it](mailto:relazioni.esterne@teaspa.it)

Buona raccolta

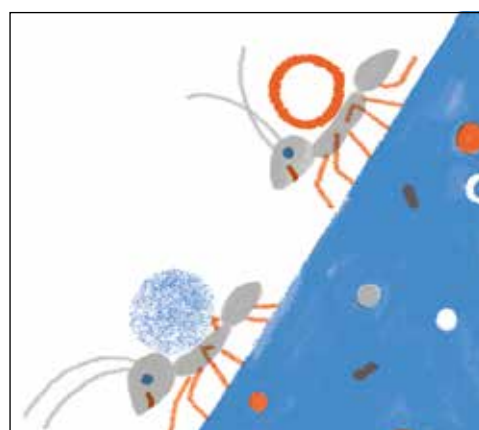

## ECO-CONSIGLI

### PER UNA SPESA SOSTENIBILE

1

Per fare la spesa porta con te borse riutilizzabili

2

Compra solo quello di cui hai bisogno

3

Controlla la data di scadenza

### PER PREPARARE LA RACCOLTA

16

Rimuovi i residui di cibo dalle confezioni

17

Schiaccia e riduci le dimensioni degli imballaggi

18

Separa i rifiuti in base al materiale di cui sono fatti

19

Scomponi i rifiuti realizzati in materiali diversi

4

Scegli prodotti con il minimo imballaggio

15

Attrezzati per fare il compostaggio

25

Porta al centro di raccolta rifiuti pericolosi, RAEE e ingombranti

26

Per informazioni chiama il numero verde

Ricorda che abbandonare i rifiuti sulla strada o gettarli nei cestini destinati ai piccoli rifiuti è vietato e costituisce un illecito sanzionato dalla legge

### PER UN BUON CONFERIMENTO

5

Preferisci alimenti sfusi

14

Dona ciò che non usi

24

Rispetta gli orari di esposizione

### L'AMBIENTE RINGRAZIA

 Mantova  
ambiente  
gruppo Tea

20

Per l'organico usa sacchetti biodegradabili e compostabili

6

Scegli le confezioni riciclabili

13

Ripara le cose rotte

23

Prima di esporre i rifiuti verifica il giorno nel calendario

22

Se hai qualche dubbio consulta l'app "Dove lo butto?"



21

Usa i sacchetti e i contenitori di Mantova Ambiente

7

Evita prodotti usa e getta

12

Impara a cucinare gli avanzi

11

Riutilizza i contenitori vuoti

### PER UN USO CIRCOLARE

10

Scegli vetro, alluminio, carta, e materiali naturali

9

Scegli il vuoto a rendere

8

Limita l'acquisto di prodotti monodose

# COSA SÌ E COSA NO

## Carta

**Cosa Sì**  
Imballaggi con simbolo CA sulle confezioni, cartoni per bevande tipo tetrapak, giornali e riviste, libri, quaderni, fotocopie, pieghevoli e fogli, scatole per alimenti, imballaggi in cartone, sacchetti e buste in carta, cartoni pizze.

Utilizza i contenitori dati in dotazione; se non previsti, esponi il materiale in scatole o sacchi di carta a perdere, oppure piegalo e legalo con corda in pacchi di max 15 kg; diversamente il materiale non verrà raccolto.

**Cosa No**  
Carta plastificata, carta oleata, carta da forno, fazzoletti in carta usati, scontrini, carta sporca di sostanze chimiche.

## Imballaggi in plastica

**Cosa Sì**  
Imballaggi con i simboli PE, PET, PVC, PS, PP, imballaggi in polistirolo, bottiglie per bevande,

flaconi in plastica, confezioni o buste per alimenti, sacchetti in plastica, reti per frutta e verdura, pellicole per alimenti, vasi da vivaio per piante, piatti e bicchieri monouso, grucce in plastica per indumenti, vaschette del gelato, vassoi per alimenti.

Conferisci gli imballaggi privi di residui. È vietato l'uso di sacchi neri o totalmente oscuranti.

**Cosa No**  
Oggetti in plastica e in gomma (giocattoli, spazzolini da denti, accendini, bacinelle e secchi, sottovasi ecc.), posate in plastica.

## Organico

**Cosa Sì**  
Scarti di cucina, avanzi di cibo, scarti di verdura e frutta, fondi di caffè, filtri di tè, lettiere ecologiche di piccoli animali domestici, fiori recisi e piccole piante, lische, noccioli, ossi, semi, stuzzicadenti, torsoli, pane vecchio, gusci d'uovo, ceneri spente di caminetti, alimenti scaduti senza imballaggio, tovaglioli e

fazzoletti in carta usati, fiammiferi.

Utilizza solo il contenitore marrone grande per esporre l'organico.

**Cosa No**  
Pannolini, pannoloni, assorbenti, sacchetti in plastica e tutto quanto non biodegradabile e compostabile.

## Vetro e lattine

**Cosa Sì**  
Contenitori con simboli VE, ACC, ALU, AL, vetro, alluminio, acciaio, bottiglie, vasetti, bicchieri in vetro, contenitori e oggetti in vetro vuoti, lattine, contenitori e scatolette in alluminio, in metallo, tappi in metallo, tubetti in alluminio, vaschette e pellicole in alluminio, grucce in metallo per indumenti.

Utilizza solo i contenitori dati in dotazione. Per materiale eccedente è possibile richiedere un contenitore aggiuntivo.

**Cosa No**  
Lampadine e

neon, ceramica, oggetti in cristallo, specchi, oggetti in vetroceramica (stoviglie e pirofile da forno), oggetti in terracotta, oggetti in porcellana.



## Indifferenziato

**Cosa Sì**  
Giocattoli, palloni, CD, cassette audio e video, cover di cellulare, posate in plastica, carta oleata o plastificata, ceramica, porcellana, terracotta, lampadine a incandescenza, pannolini, pannoloni, assorbenti, cosmetici, cotton fioc, elastici, stracci, spugne, cialde in plastica del caffè, sigarette spente, polveri dell'aspirapolvere, rasoi usa e getta, spazzolini da denti, accendini, tappi in sughero, lettiere sintetiche di piccoli animali domestici, siringhe con tappo di protezione, cerotti, fiori finti, fili elettrici, guanti in gomma, spazzole, tamponi per timbri, batuffoli in ovatta, gomme da masticare, gomme

da cancellare, penne, pennarelli, tubetti per colla, adesivi, negativi fotografici, radiografie.

**Cosa No**  
Tutti i rifiuti riciclabili.

All'interno del bidone carrellato verde per la raccolta dell'indifferenziato inserire solo sacchi trasparenti o semitrasparenti, ben chiusi.

**ATTENZIONE**  
prima di esporre i sacchi e i contenitori controlla sempre il datario

**RICORDA**  
esponi i sacchi e i contenitori dati in dotazione da Mantova Ambiente, pieni e ben chiusi, fuori dalle abitazioni o attività, la sera prima del giorno di raccolta

## Materiali conferibili al centro di raccolta

**Carta**  
**Imballaggi in plastica**  
**Vetro e lattine**

**Ferro**  
**Ingombranti**  
Mobili, divani, materassi, reti, ecc.

**Sfalci e potature (escluso il conferimento delle ditte che effettuano la manutenzione del verde privato)**

**Legno**  
**Solo di provenienza domestica**

**Pericolosi**  
Batterie e accumulatori al piombo, pile, vernici, toner e cartucce di stampa.

**Inerti**  
In piccole quantità.

**RAEE**  
**Rifiuti da apparecchiature elettriche ed elettroniche**  
Lavatrici, frigoriferi, congelatori, televisori, monitor, computer, stampanti, videoregistratori, videocamere, ferri da stiro, neon, aspirapolvere, asciugacapelli, rasoi elettrici, friggitorici, tostapane, frullatori.

**Oli minerali**  
**Oli alimentari**

## Centro di raccolta

**Località Villa, 1 Castel Goffredo**  
Lunedì 9-12  
mercoledì, giovedì, sabato 9-12 / 13.30-16.30  
chiuso nelle festività

L'ingresso è consentito fino a 15 minuti prima dell'orario di chiusura.

Verifica le modalità di accesso nel Regolamento, se disponibile sul sito del Comune.

## Materiali ritirabili a richiesta

**Ingombranti**  
Gli ingombranti vanno portati al centro di raccolta. In alternativa è a disposizione dei cittadini il servizio di raccolta domiciliare gratuito su prenotazione telefonica, che avviene il 2° mercoledì del mese. I materiali, massimo 3 colli, devono essere posizionati davanti alla propria abitazione la sera prima del giorno di raccolta. Si accettano prenotazioni fino a 15 utenti per volta.

**Per prenotazioni**  
Numero Verde 800 473165 dal lunedì al venerdì dalle 8 alle 18 e il sabato dalle 9 alle 13.

## Ecoisola

A supporto del servizio di raccolta domiciliare, è attivo 24 ore su 24 un punto di raccolta in Piazzale San Marino, dove conferire pannolini e pannoloni e rifiuti riciclabili al di fuori degli orari di raccolta. L'accesso è possibile tramite la Carta Regionale dei Servizi.

**Per informazioni**  
Ufficio Ecologia tel. 0376 777223.

## Sfalci e potature

Sfalci e potature domestiche (escluso il conferimento delle ditte che effettuano la manutenzione del verde privato) si possono portare nelle apposite piazzole sul territorio, recintate e videosorvegliate. In alternativa, è disponibile il centro di raccolta.

## Compostaggio domestico

Per chi pratica il compostaggio domestico è prevista una riduzione sulla tassa dei rifiuti.

**Per informazioni**  
Ufficio Ecologia, tel. 0376 777223.

## Raccolta pannolini e pannoloni

Sono disponibili sul territorio cassonetti chiusi a chiave per la raccolta di pannolini e pannoloni dedicati alle famiglie con bambini e anziani.

**Per informazioni e richiedere le chiavi**  
Ufficio Ecologia, tel. 0376 777223.

## Fornitura sacchi

La fornitura di sacchi gialli per la raccolta degli imballaggi in plastica e polistirolo può essere ritirata presso la ex chiesa di S.Maria del Consorzio, ora sede ACLI, in via Manzoni n.5, il giovedì e il sabato dalle 9 alle 12. La fornitura è gratuita.

## Non abbandonare i rifiuti

In base al D.Lgs. 152/06 (codice ambiente), chi abbandona i rifiuti rischia una sanzione fino a € 26.000 e l'arresto fino a due anni. È attivo sul territorio, personale preposto ad accertare eventuali reati e identificare i responsabili, anche a mezzo di videosorveglianza, appostamenti e indagini mirate.



# ZONE DELLA RACCOLTA RIFIUTI PORTA A PORTA



Il territorio di Castel Goffredo è stato suddiviso in due zone di raccolta, **zona A** e **zona B**.

Il confine di separazione delle due zone è dato da Viale Montegrappa, Via Castiglione, Via Europa, Strada Casaloldo.

Controlla nella mappa la tua zona.

{6}

## Zona A

via Accademia, via Acerbi Giovanni, Strada Acquafredda, piazza Adamello, via Adriatico, via Aimaro Lina, via Alberti Leon Battista, via Alfieri Vittorio, via Amsterdam, via Antonioni Michelangelo, Vicolo Aperto, via Arcadia, via Ariosto Ludovico, piazza Astazzoni, via Atene, via Austria, via Bergamini Mons. Giuseppe, via Berlino, via Berna, Vicolo Bersaglio, Strada Bertuzzi, via Bertuzzi, via Bonfiglio Francesco, piazza Borgo Milano, Strada Bottazzaro, via Botturi Andrea, via Brescia, via Bruxelles, via Bucarest, via Budapest, via Calciolari Mons. Carlo, via Callas Maria, Strada Campagnole, via Canada, Vicolo Cannone, Strada Canonica, via Carducci Giosue', Vicolo Carlo V, Strada Carobio, Strada Carpenedolo, via Caruso Enrico, Strada Casalmoro, Strada Casaloldo (civici pari), contrada Casalpoggio, Strada Caselle, via Castello, piazza Castelvechio, via Castiglione (civici dispari), via Catullo, via Cavour Camillo Benso, Vicolo Centrale, via Cessi Anselmo, Vicolo Chiuso, Strada Coletta, via Colombo Cristoforo, Strada Cominciolo, via Concordia, via Copenaghen, via Croce Benedetto, via Da Feltre Vittorino, Largo D'acquisto Salvo, via Danimarca, via D'annunzio Gabriele, via De Gasperi Alcide, Strada Degli Alberazzi, via Dei Caduti, Vicolo Della Posta, Strada Della Resica, via Disciplini, via Donizetti Gaetano, via Dublino, viale Europa (civici pari), via Fellini Federico, via Fermi Enrico, via Ferrari Francesco, via Foscolo Ugo, Vicolo Fra Teodoro, Strada Franzino, Strada Fuga, via Gaber Giorgio, via Gadioli Mons. Angelo, via Galilei Galileo, Vicolo Gallettiere, Strada Gambina Mezzo, Strada Gambina Sopra, Strada Gambina Sotto, via Garibaldi Giuseppe, via Germi Pietro, via Gigli Beniamino, via Giovanni XXIII, piazza Gonzaga, via Grecia, Largo Guareschi Giovannino, via Indipendenza, via Ionio, via Irlanda, via Italia, via IV Novembre, via Kramer Gorni, via La Malfa Ugo, via Leone Sergio, via Leopardi Giacomo, via Lisbona, Strada Lodoletta, via Londra, Strada Lotelli, Strada Lunga, piazza M. della Liberazione, Strada Macinavecchia, via Madrid, Strada Mafzina, via Magellano Ferdinando, via Mantova, via Manzoni Alessandro, via Maraglio Don Maurizio, piazzale Marconi Guglielmo, piazza Matteotti Giacomo, piazza Mazzini Giuseppe, via Messico, via Mincio, contrada Molino, via Molino Nuovo, piazza Montale Eugenio, via Monte Baldo, via Monte Bianco, via Monte

Bondone, via Monte Gran Sasso, via Monte Rosa, via Montecarlo, viale Montegrappa (da civici 41 e 70 fino a via Brescia, civici dispari da 11 fino a via San Pio X), via Montello, Vicolo Montescuole, via Monti Vincenzo, via Monviso, via Moratti Don Aldo, via Mori Mons. Alessandro, via Moro Aldo, Vicolo Municipio, Largo Mutilati ed invalidi di guerra, via Nenni Pietro, via Norvegia, Strada Nuovissima, via Orazio, via Orsatti Mons. Francesco, via Oslo, via Pacinotti Antonio, Strada Paiazza, Strada Palazzina, via Parigi, via Parini Giuseppe, via Pascoli Giovanni, via Pasubio, Strada Pelizzario, via Pertini Sandro, via Piave, viale Pitentino Alberto, via Ploia Albino, via Po, contrada Poiano, contrada Poiano Mezzo, Strada Poiano Sopra, contrada Poiano Sopra, via Polo Marco, viale Poma Card. Antonio, via Poncarali, via Portogallo, Vicolo Pozzo, via Praga, via Prampolini Camillo, Strada Prati Sotto, via Presanella, Strada Profondi, via Puccini Giacomo, Vicolo Remoto, via Roma, contrada Romanini, via Rossa Guido, via Rossellini Roberto, via S. Antonio, Strada S. Apollonio, via S. Apollonio, via S. Cecilia, via S. Giovanni, via S. Giuseppe, via S. Lucia, via S. Luigi, viale S. Maria, via S. Pio X, Strada S. Vito, piazza San Marino, Vicolo Scuderie, contrada Selvole, Strada Silvello, Strada Solferino e San Martino, via Sordello, via Spagna, via Stati Uniti, via Stoccolma, via Strehler Giorgio, via Svezia, via Tasso Torquato, Strada Tavolino, Vicolo Terraglio, via Ticino, via Tirreno, Largo Tommasi Anselmo, via Ungaretti Giuseppe, Strada Valzi, via Venturini Don Francesco, via Verdi Giuseppe, via Verga Giovanni, via Vespucci Amerigo, via Vienna, contrada Villa, via Virgilio, via Visconti Luchino, piazzale Vittoria, via Volta Alessandro, via Zanotti Suor Severina

## Zona B

via Aeronautica, via Albania, via Alighieri Dante, Strada Annunziata, viale Avis, Strada Baldese, Strada Bardella, via Bari, via Battisti Cesare, via Bazzani Giuseppe, via Beffa, via Belgio, Strada Bellina Di Sotto, contrada Berenzi, contrada Berenzi Sopra, contrada Berenzi Sotto, Strada Bernolini, contrada Boccardi, Strada Boccardi, contrada Bocchere, via Bologna, via Bolzano, via Borsellino Paolo, Strada Boschetta, Strada Boschetta Sotto, via Botticelli Sandro, Strada Brughiere, via Bulgaria, via Buonarroti Michelangelo, Strada Candrina, Strada Casaloldo (civici

dispari), via Castiglione (civici pari), Strada Cattarobbio, Strada Ceresara, Strada Ceresole, via Cervi Gino, via Cincinnato, via Cremona, via Da Vinci Leonardo, via Dalla Chiesa Carlo Alberto, via De Curtis Antonio, via De Filippo Peppone, via De Sica Vittorio, via Degli Alpini, via Dei Bersaglieri, Strada Dei Gorghi, Strada Della Calza, Strada Della Malfada, via Della Pace, Strada Della Rampona, Strada Delle Lame, Strada Dovara, Strada Eden, via Edison Thomas Alva, via Emilia, viale Europa (civici dispari), via Falcone Giovanni, via Filzi Fabio, via Firenze, Strada Fitzgeralda, via Folengo Teofilo, via Francia, via G. Di Sardegna, Strada Gabbione, via Genova, via Germania, contrada Giliani, contrada Giliani Sopra, via Giotto, via Giulio Romano, Strada Gorgaglia, Strada Gorgaglia Sopra, via Gozzi Don Carlo, via Gran Bretagna, Strada Grassi, via Grassi Libero, via Grossi Ludovico, via Guerzoni Giuseppe, via Inghilterra, via Largo Napoli, via Levi Carlo, via Ligabue Antonio, via Liguria, Strada Lisnetta, via Livatino Rosario, contrada Lodolo, via Lombardia, via Lussemburgo, Strada Madonna Del Platano, Strada Malcantone, Strada Malpensata, via Mantegna Andrea, via Martiri Di Belfiore, via Mascagni Pietro, via Mazzacurati Marino, Strada Medole, via Milano, viale Montegrappa (da civici 1 e 2 fino a 9 e 10, civici pari da 12 a 66), via Monteverdi Claudio, via Mozart W. A., via Nervi Pier Luigi, via Nievo Ippolito, via Oberdan Guglielmo, via Olanda, via Ospedale, via Ottantesima Fanteria, via Paganini Nicolo', Strada Pedagnolo, Strada Perosso, contrada Perosso Sopra, contrada Perossa Sotto, via Perugia, via Picasso Pablo, via Piemonte, via Pirandello Luigi, via Ponchielli Amilcare, via Ponte delle Assi, via Principe Amedeo, Strada Rassica, contrada Ravenoldi, via Romania, via Rossini Gioachino, via S. Ambrogio, contrada S. Anna, via S. Carlo, via S. Caterina, via S. Erasmo, via S. Francesco, via S. Giovanni Bosco, via S. Luca, via S. Marco, via S. Matteo, via S. Michele, via S. Paolo, Strada S. Pietro, Strada Santa Maria Formosa, piazza Santa Maria Formosa, via Sanzio Raffaello, via Sauro Nazario, via Sordi Alberto, via Svizzera, via Tiepolo Giambattista, via Torino, via Toscana, piazza Trentino Alto Adige, via Trento, via Trieste, viale Ubertini Bruno, piazza Ubertini Bruno, via Umbria, via Vecellio Tiziano, via Veneto, via Venezia, via Verona, via Vivaldi Antonio, Strada Zocca

{7}

Che buona la pizza,  
sempre la divoro...  
e il cartone va nella carta  
nonostante il pomodoro!

Maialex Sporcacelli

Il cartone della pizza,  
anche se è un po' sporco,  
va comunque conferito  
nella carta.  
Scopri come e perché su  
[mantovaambiente.it](http://mantovaambiente.it)



# Gennaio

**Mantova**  
**ambiente**  
gruppo Tea

|                     | Zona A | Zona B |  |
|---------------------|--------|--------|--|
| <b>1</b> Sabato     |        |        |  |
| <b>2</b> Domenica   |        |        |  |
| <b>3</b> Lunedì     |        |        |  |
| <b>4</b> Martedì    |        |        |  |
| <b>5</b> Mercoledì  |        |        |  |
| <b>6</b> Giovedì    |        |        |  |
| <b>7</b> Venerdì    |        |        |  |
| <b>8</b> Sabato     |        |        |  |
| <b>9</b> Domenica   |        |        |  |
| <b>10</b> Lunedì    |        |        |  |
| <b>11</b> Martedì   |        |        |  |
| <b>12</b> Mercoledì |        |        |  |
| <b>13</b> Giovedì   |        |        |  |
| <b>14</b> Venerdì   |        |        |  |
| <b>15</b> Sabato    |        |        |  |
| <b>16</b> Domenica  |        |        |  |
| <b>17</b> Lunedì    |        |        |  |
| <b>18</b> Martedì   |        |        |  |
| <b>19</b> Mercoledì |        |        |  |
| <b>20</b> Giovedì   |        |        |  |
| <b>21</b> Venerdì   |        |        |  |
| <b>22</b> Sabato    |        |        |  |
| <b>23</b> Domenica  |        |        |  |
| <b>24</b> Lunedì    |        |        |  |
| <b>25</b> Martedì   |        |        |  |
| <b>26</b> Mercoledì |        |        |  |
| <b>27</b> Giovedì   |        |        |  |
| <b>28</b> Venerdì   |        |        |  |
| <b>29</b> Sabato    |        |        |  |
| <b>30</b> Domenica  |        |        |  |
| <b>31</b> Lunedì    |        |        |  |



Comune di  
Castel Goffredo

**Novità**  
nel calendario  
e nelle festività

**Cambiano**  
i giorni di raccolta  
di organico e carta



**Carta**



**Imballaggi  
in plastica**



**Organico**



**Vetro  
e lattine**



**Indifferenziato**

Dubbi?  
Scarica  
l'app  
DOVE LO  
BUTTO?



**USA SACCHI  
E CONTENITORI  
DATI IN DOTAZIONE  
DA MANTOVA  
AMBIENTE**

**RISPETTA  
GLI ORARI  
DI ESPOSIZIONE**

**È VIETATO PORTARE  
L'INDIFFERENZIATO  
AL CENTRO  
DI RACCOLTA**

**NUMERO VERDE  
800 473165  
DA LUNEDÌ  
A VENERDÌ 8-18  
SABATO 9-13**



Rami, sughero,  
certa bioplastica...

non vanno nell'organico,  
c'è chi il compost lo mastica!

Lombrenzo Terrabuona

È compostabile (e quindi va nell'organico) solo il cibo e ciò che riporta la dicitura 'compostabile'. Il resto si differenzia caso per caso. Scopri come e perché su [mantovaambiente.it](http://mantovaambiente.it)



# Febbraio

|              | Zona A | Zona B |
|--------------|--------|--------|
| 1 Martedì    |        |        |
| 2 Mercoledì  |        |        |
| 3 Giovedì    |        |        |
| 4 Venerdì    |        |        |
| 5 Sabato     |        |        |
| 6 Domenica   |        |        |
| 7 Lunedì     |        |        |
| 8 Martedì    |        |        |
| 9 Mercoledì  |        |        |
| 10 Giovedì   |        |        |
| 11 Venerdì   |        |        |
| 12 Sabato    |        |        |
| 13 Domenica  |        |        |
| 14 Lunedì    |        |        |
| 15 Martedì   |        |        |
| 16 Mercoledì |        |        |
| 17 Giovedì   |        |        |
| 18 Venerdì   |        |        |
| 19 Sabato    |        |        |
| 20 Domenica  |        |        |
| 21 Lunedì    |        |        |
| 22 Martedì   |        |        |
| 23 Mercoledì |        |        |
| 24 Giovedì   |        |        |
| 25 Venerdì   |        |        |
| 26 Sabato    |        |        |
| 27 Domenica  |        |        |
| 28 Lunedì    |        |        |



Comune di  
Castel Goffredo

**Novità**  
nel calendario  
e nelle festività

**Cambiano**  
i giorni di raccolta  
di organico e carta



**Carta**



**Imballaggi  
in plastica**



**Organico**



**Vetro  
e lattine**



**Indifferenziato**

Dubbi?  
Scarica  
l'app  
DOVE LO  
BUTTO?



ANDROID APP ON  
Google play

Download on the  
App Store

**USA SACCHI  
E CONTENITORI  
DATI IN DOTAZIONE  
DA MANTOVA  
AMBIENTE**

**RISPETTA  
GLI ORARI  
DI ESPOSIZIONE**

**È VIETATO PORTARE  
L'INDIFFERENZIATO  
AL CENTRO  
DI RACCOLTA**

**NUMERO VERDE  
800 473165  
DA LUNEDÌ  
A VENERDÌ 8-18  
SABATO 9-13**

La cosa più grave  
per un fannullone?

Che quando sei pigro  
sei anche sprecone!

Cicarla Schitarrella

Un piccolo sforzo  
costante può ridurre  
la produzione di rifiuti  
e salvare il pianeta.  
Scopri come e perché su  
[mantovaambiente.it](http://mantovaambiente.it)



# Marzo

|              | Zona A | Zona B |
|--------------|--------|--------|
| 1 Martedì    |        |        |
| 2 Mercoledì  |        |        |
| 3 Giovedì    |        |        |
| 4 Venerdì    |        |        |
| 5 Sabato     |        |        |
| 6 Domenica   |        |        |
| 7 Lunedì     |        |        |
| 8 Martedì    |        |        |
| 9 Mercoledì  |        |        |
| 10 Giovedì   |        |        |
| 11 Venerdì   |        |        |
| 12 Sabato    |        |        |
| 13 Domenica  |        |        |
| 14 Lunedì    |        |        |
| 15 Martedì   |        |        |
| 16 Mercoledì |        |        |
| 17 Giovedì   |        |        |
| 18 Venerdì   |        |        |
| 19 Sabato    |        |        |
| 20 Domenica  |        |        |
| 21 Lunedì    |        |        |
| 22 Martedì   |        |        |
| 23 Mercoledì |        |        |
| 24 Giovedì   |        |        |
| 25 Venerdì   |        |        |
| 26 Sabato    |        |        |
| 27 Domenica  |        |        |
| 28 Lunedì    |        |        |
| 29 Martedì   |        |        |
| 30 Mercoledì |        |        |
| 31 Giovedì   |        |        |



Comune di  
Castel Goffredo

**Novità**  
nel calendario  
e nelle festività

**Cambiano**  
i giorni di raccolta  
di organico e carta



**Carta**



**Imballaggi  
in plastica**



**Organico**



**Vetro  
e lattine**



**Indifferenziato**

Dubbi?  
Scarica  
l'app  
DOVE LO  
BUTTO?



ANDROID APP ON  
Google play

Download on the  
App Store

**USA SACCHI  
E CONTENITORI  
DATI IN DOTAZIONE  
DA MANTOVA  
AMBIENTE**

**RISPETTA  
GLI ORARI  
DI ESPOSIZIONE**

**È VIETATO PORTARE  
L'INDIFFERENZIATO  
AL CENTRO  
DI RACCOLTA**

**NUMERO VERDE  
800 473165  
DA LUNEDÌ  
A VENERDÌ 8-18  
SABATO 9-13**

Immagina stare  
in un nido fetente...  
è quel che succede  
se sporchi l'ambiente!

Marucello del Paradiso

I rifiuti abbandonati,  
oltre ad essere sgradevoli,  
sono inquinanti  
e ostacolano il recupero.  
Scopri come e perché su  
[mantovaambiente.it](http://mantovaambiente.it)



# Aprile



**Mantova**  
ambiente  
gruppo Tea

|              | Zona A | Zona B |  |
|--------------|--------|--------|--|
| 1 Venerdì    |        |        |  |
| 2 Sabato     |        |        |  |
| 3 Domenica   |        |        |  |
| 4 Lunedì     |        |        |  |
| 5 Martedì    |        |        |  |
| 6 Mercoledì  |        |        |  |
| 7 Giovedì    |        |        |  |
| 8 Venerdì    |        |        |  |
| 9 Sabato     |        |        |  |
| 10 Domenica  |        |        |  |
| 11 Lunedì    |        |        |  |
| 12 Martedì   |        |        |  |
| 13 Mercoledì |        |        |  |
| 14 Giovedì   |        |        |  |
| 15 Venerdì   |        |        |  |
| 16 Sabato    |        |        |  |
| 17 Domenica  |        |        |  |
| 18 Lunedì    |        |        |  |
| 19 Martedì   |        |        |  |
| 20 Mercoledì |        |        |  |
| 21 Giovedì   |        |        |  |
| 22 Venerdì   |        |        |  |
| 23 Sabato    |        |        |  |
| 24 Domenica  |        |        |  |
| 25 Lunedì    |        |        |  |
| 26 Martedì   |        |        |  |
| 27 Mercoledì |        |        |  |
| 28 Giovedì   |        |        |  |
| 29 Venerdì   |        |        |  |
| 30 Sabato    |        |        |  |



Comune di  
Castel Goffredo

**Novità**  
nel calendario  
e nelle festività

**Cambiano**  
i giorni di raccolta  
di organico e carta



**Carta**



**Imballaggi  
in plastica**



**Organico**



**Vetro  
e lattine**



**Indifferenziato**

Dubbi?  
Scarica  
l'app  
DOVE LO  
BUTTO?



ANDROID APP ON  
Google play

Download on the  
App Store

**USA SACCHI  
E CONTENITORI  
DATI IN DOTAZIONE  
DA MANTOVA  
AMBIENTE**

**RISPETTA  
GLI ORARI  
DI ESPOSIZIONE**

**È VIETATO PORTARE  
L'INDIFFERENZIATO  
AL CENTRO  
DI RACCOLTA**

**NUMERO VERDE  
800 473165  
DA LUNEDÌ  
A VENERDÌ 8-18  
SABATO 9-13**



Ecco a che penso  
immersa nella flemma:  
contenitore o contenuto,  
questo è il dilemma!

Àgatta Scatolina

C'è plastica e plastica!  
Se è imballaggio  
va nella plastica,  
tutto il resto fa eccezione.  
Per questo consulta l'app  
"Dove lo butto?"  
Scopri come e perché su  
[mantovaambiente.it](http://mantovaambiente.it)



**Mantova**  
ambiente  
gruppo Tea

# Maggio

|                     | Zona A | Zona B |  |
|---------------------|--------|--------|--|
| <b>1</b> Domenica   |        |        |  |
| <b>2</b> Lunedì     |        |        |  |
| <b>3</b> Martedì    |        |        |  |
| <b>4</b> Mercoledì  |        |        |  |
| <b>5</b> Giovedì    |        |        |  |
| <b>6</b> Venerdì    |        |        |  |
| <b>7</b> Sabato     |        |        |  |
| <b>8</b> Domenica   |        |        |  |
| <b>9</b> Lunedì     |        |        |  |
| <b>10</b> Martedì   |        |        |  |
| <b>11</b> Mercoledì |        |        |  |
| <b>12</b> Giovedì   |        |        |  |
| <b>13</b> Venerdì   |        |        |  |
| <b>14</b> Sabato    |        |        |  |
| <b>15</b> Domenica  |        |        |  |
| <b>16</b> Lunedì    |        |        |  |
| <b>17</b> Martedì   |        |        |  |
| <b>18</b> Mercoledì |        |        |  |
| <b>19</b> Giovedì   |        |        |  |
| <b>20</b> Venerdì   |        |        |  |
| <b>21</b> Sabato    |        |        |  |
| <b>22</b> Domenica  |        |        |  |
| <b>23</b> Lunedì    |        |        |  |
| <b>24</b> Martedì   |        |        |  |
| <b>25</b> Mercoledì |        |        |  |
| <b>26</b> Giovedì   |        |        |  |
| <b>27</b> Venerdì   |        |        |  |
| <b>28</b> Sabato    |        |        |  |
| <b>29</b> Domenica  |        |        |  |
| <b>30</b> Lunedì    |        |        |  |
| <b>31</b> Martedì   |        |        |  |



Comune di  
Castel Goffredo

**Novità**  
nel calendario  
e nelle festività

**Cambiano**  
i giorni di raccolta  
di organico e carta



**Carta**



**Imballaggi  
in plastica**



**Organico**



**Vetro  
e lattine**



**Indifferenziato**

Dubbi?  
Scarica  
l'app  
DOVE LO  
BUTTO?



ANDROID APP ON  
Google play

Download on the  
App Store

**USA SACCHI  
E CONTENITORI  
DATI IN DOTAZIONE  
DA MANTOVA  
AMBIENTE**

**RISPETTA  
GLI ORARI  
DI ESPOSIZIONE**

**È VIETATO PORTARE  
L'INDIFFERENZIATO  
AL CENTRO  
DI RACCOLTA**

**NUMERO VERDE  
800 473165  
DA LUNEDÌ  
A VENERDÌ 8-18  
SABATO 9-13**

Di scarti su scarti  
non ne avete abbastanza?

A me servirebbe  
una bella vacanza...

Scaraberto Stercoretti

La produzione di rifiuti  
è in costante aumento  
e le risorse a disposizione  
sono limitate.  
Scopri come e perché su  
**mantovaambiente.it**

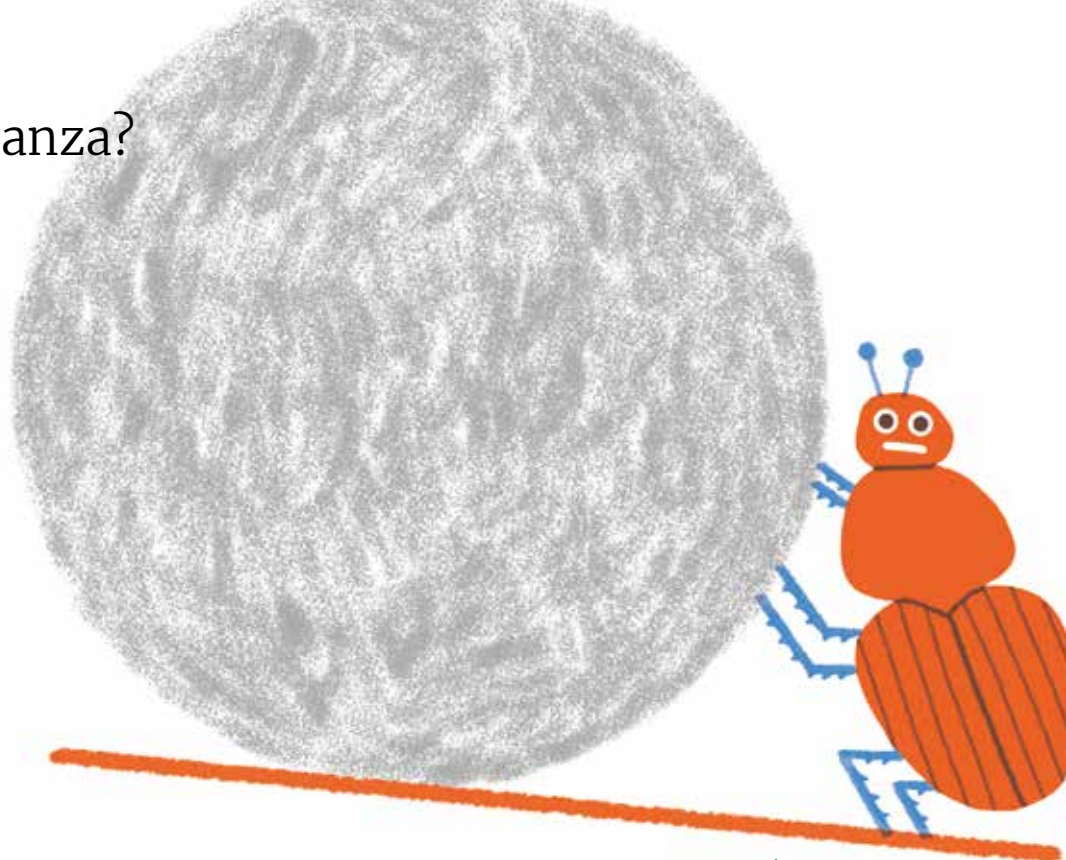

**Mantova**  
ambiente  
gruppo Tea

# Giugno

|              | Zona A | Zona B |  |
|--------------|--------|--------|--|
| 1 Mercoledì  |        |        |  |
| 2 Giovedì    |        |        |  |
| 3 Venerdì    |        |        |  |
| 4 Sabato     |        |        |  |
| 5 Domenica   |        |        |  |
| 6 Lunedì     |        |        |  |
| 7 Martedì    |        |        |  |
| 8 Mercoledì  |        |        |  |
| 9 Giovedì    |        |        |  |
| 10 Venerdì   |        |        |  |
| 11 Sabato    |        |        |  |
| 12 Domenica  |        |        |  |
| 13 Lunedì    |        |        |  |
| 14 Martedì   |        |        |  |
| 15 Mercoledì |        |        |  |
| 16 Giovedì   |        |        |  |
| 17 Venerdì   |        |        |  |
| 18 Sabato    |        |        |  |
| 19 Domenica  |        |        |  |
| 20 Lunedì    |        |        |  |
| 21 Martedì   |        |        |  |
| 22 Mercoledì |        |        |  |
| 23 Giovedì   |        |        |  |
| 24 Venerdì   |        |        |  |
| 25 Sabato    |        |        |  |
| 26 Domenica  |        |        |  |
| 27 Lunedì    |        |        |  |
| 28 Martedì   |        |        |  |
| 29 Mercoledì |        |        |  |
| 30 Giovedì   |        |        |  |



Comune di  
Castel Goffredo

**Novità**  
nel calendario  
e nelle festività

**Cambiano**  
i giorni di raccolta  
di organico e carta



**Carta**



**Imballaggi  
in plastica**



**Organico**



**Vetro  
e lattine**



**Indifferenziato**

Dubbi?  
Scarica  
l'app  
DOVE LO  
BUTTO?



ANDROID APP ON  
Google play

Download on the  
App Store

**USA SACCHI  
E CONTENITORI  
DATI IN DOTAZIONE  
DA MANTOVA  
AMBIENTE**

**RISPETTA  
GLI ORARI  
DI ESPOSIZIONE**

**È VIETATO PORTARE  
L'INDIFFERENZIATO  
AL CENTRO  
DI RACCOLTA**

**NUMERO VERDE  
800 473165  
DA LUNEDÌ  
A VENERDÌ 8-18  
SABATO 9-13**

I rifiuti non spariscono nel nulla, è logico...

eh sì, li recupera l'operatore ecologico!

Federmica Cipensoio

I nostri professionisti ripuliscono i rifiuti dando nuova vita ai materiali.  
Scopri come e perché su [mantovaambiente.it](http://mantovaambiente.it)



# Luglio

|                    | Zona A | Zona B |
|--------------------|--------|--------|
| 1 Venerdì          |        |        |
| 2 Sabato           |        |        |
| 3 <b>Domenica</b>  |        |        |
| 4 Lunedì           |        |        |
| 5 Martedì          |        |        |
| 6 Mercoledì        |        |        |
| 7 Giovedì          |        |        |
| 8 Venerdì          |        |        |
| 9 Sabato           |        |        |
| 10 <b>Domenica</b> |        |        |
| 11 Lunedì          |        |        |
| 12 Martedì         |        |        |
| 13 Mercoledì       |        |        |
| 14 Giovedì         |        |        |
| 15 Venerdì         |        |        |
| 16 Sabato          |        |        |
| 17 <b>Domenica</b> |        |        |
| 18 Lunedì          |        |        |
| 19 Martedì         |        |        |
| 20 Mercoledì       |        |        |
| 21 Giovedì         |        |        |
| 22 Venerdì         |        |        |
| 23 Sabato          |        |        |
| 24 <b>Domenica</b> |        |        |
| 25 Lunedì          |        |        |
| 26 Martedì         |        |        |
| 27 Mercoledì       |        |        |
| 28 Giovedì         |        |        |
| 29 Venerdì         |        |        |
| 30 Sabato          |        |        |
| 31 <b>Domenica</b> |        |        |



Comune di Castel Goffredo

**Novità**  
nel calendario e nelle festività

**Cambiano**  
i giorni di raccolta di organico e carta



**Carta**



**Imballaggi in plastica**



**Organico**



**Vetro e lattine**



**Indifferenziato**

Dubbi? Scarica l'app DOVE LO BUTTO?



ANDROID APP ON Google play

Download on the App Store

**USA SACCHI E CONTENITORI DATI IN DOTAZIONE DA MANTOVA AMBIENTE**

**RISPETTA GLI ORARI DI ESPOSIZIONE**

**È VIETATO PORTARE L'INDIFFERENZIATO AL CENTRO DI RACCOLTA**

**NUMERO VERDE 800 473165 DA LUNEDÌ A VENERDÌ 8-18 SABATO 9-13**



Giuro, sembrava  
una bella medusa...  
e invece cos'è?  
Sono proprio confusa!

*Martaruga Marini*

Riduci l'uso di plastica  
e differenziala: più ne ricicli,  
meno ne finisce in mare.  
Scopri come e perché su  
[mantovaambiente.it](http://mantovaambiente.it)

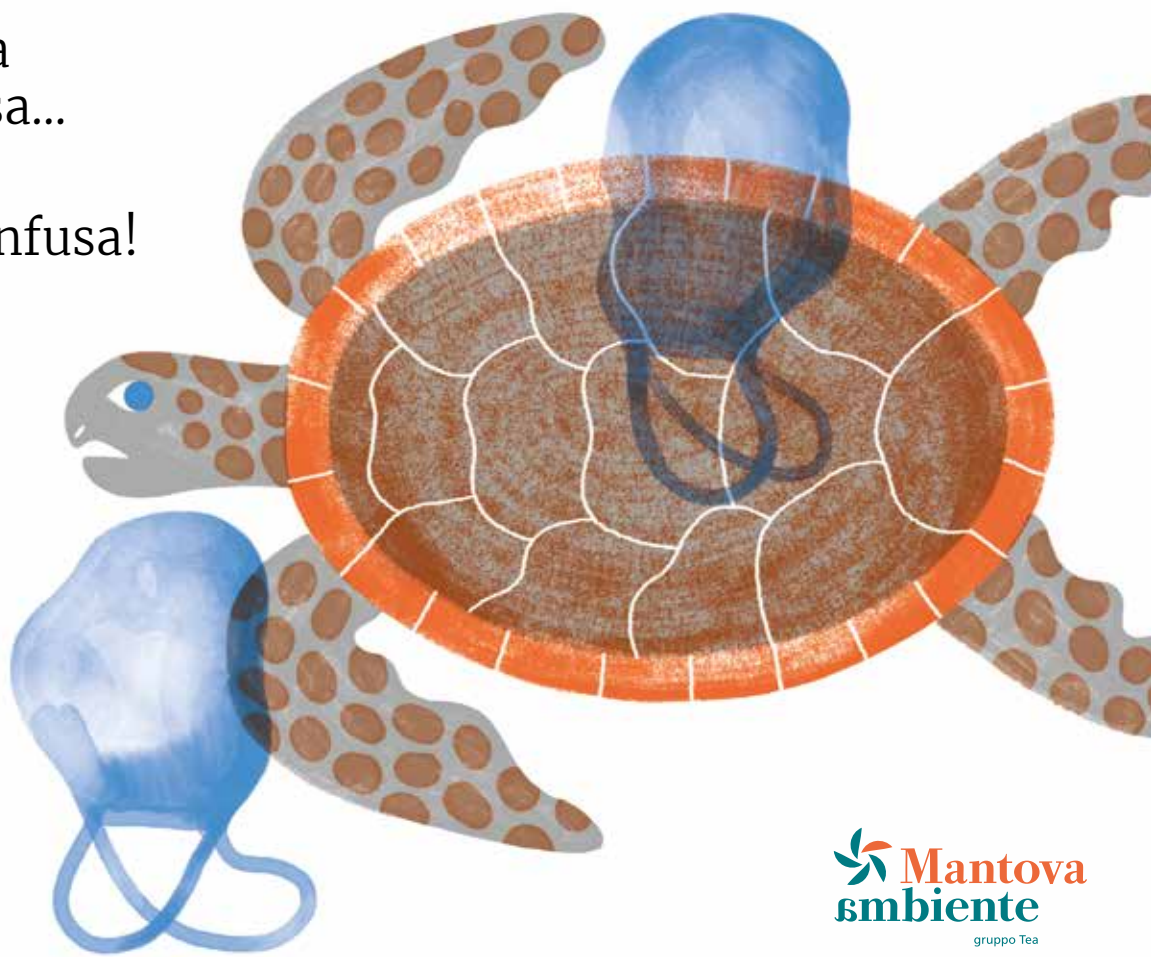

# Agosto

**Mantova**  
**ambiente**  
gruppo Tea

|                    | Zona A | Zona B |  |
|--------------------|--------|--------|--|
| 1 Lunedì           |        |        |  |
| 2 Martedì          |        |        |  |
| 3 Mercoledì        |        |        |  |
| 4 Giovedì          |        |        |  |
| 5 Venerdì          |        |        |  |
| 6 Sabato           |        |        |  |
| 7 <b>Domenica</b>  |        |        |  |
| 8 Lunedì           |        |        |  |
| 9 Martedì          |        |        |  |
| 10 Mercoledì       |        |        |  |
| 11 Giovedì         |        |        |  |
| 12 Venerdì         |        |        |  |
| 13 Sabato          |        |        |  |
| 14 <b>Domenica</b> |        |        |  |
| 15 Lunedì          |        |        |  |
| 16 Martedì         |        |        |  |
| 17 Mercoledì       |        |        |  |
| 18 Giovedì         |        |        |  |
| 19 Venerdì         |        |        |  |
| 20 Sabato          |        |        |  |
| 21 <b>Domenica</b> |        |        |  |
| 22 Lunedì          |        |        |  |
| 23 Martedì         |        |        |  |
| 24 Mercoledì       |        |        |  |
| 25 Giovedì         |        |        |  |
| 26 Venerdì         |        |        |  |
| 27 Sabato          |        |        |  |
| 28 <b>Domenica</b> |        |        |  |
| 29 Lunedì          |        |        |  |
| 30 Martedì         |        |        |  |
| 31 Mercoledì       |        |        |  |



Comune di  
Castel Goffredo

**Novità**  
nel calendario  
e nelle festività

**Cambiano**  
i giorni di raccolta  
di organico e carta



**Carta**



**Imballaggi  
in plastica**



**Organico**



**Vetro  
e lattine**



**Indifferenziato**

Dubbi?  
Scarica  
l'app  
DOVE LO  
BUTTO?



ANDROID APP ON  
Google play

Download on the  
App Store

**USA SACCHI  
E CONTENITORI  
DATI IN DOTAZIONE  
DA MANTOVA  
AMBIENTE**

**RISPETTA  
GLI ORARI  
DI ESPOSIZIONE**

**È VIETATO PORTARE  
L'INDIFFERENZIATO  
AL CENTRO  
DI RACCOLTA**

**NUMERO VERDE  
800 473165  
DA LUNEDÌ  
A VENERDÌ 8-18  
SABATO 9-13**

Certe cose puoi riusarle ancora e ancora...

io ad esempio mi riciclo la dimora!

Pagurodolfo Riusanti

La cultura dello spreco è dannosa e abbiamo molto da imparare dalle vecchie generazioni: farsi bastare, riparare, riciclare. Scopri come e perché su [mantovaambiente.it](http://mantovaambiente.it)



# Settembre

|                    | Zona A | Zona B |  |
|--------------------|--------|--------|--|
| 1 Giovedì          |        |        |  |
| 2 Venerdì          |        |        |  |
| 3 Sabato           |        |        |  |
| 4 <b>Domenica</b>  |        |        |  |
| 5 Lunedì           |        |        |  |
| 6 Martedì          |        |        |  |
| 7 Mercoledì        |        |        |  |
| 8 Giovedì          |        |        |  |
| 9 Venerdì          |        |        |  |
| 10 Sabato          |        |        |  |
| 11 <b>Domenica</b> |        |        |  |
| 12 Lunedì          |        |        |  |
| 13 Martedì         |        |        |  |
| 14 Mercoledì       |        |        |  |
| 15 Giovedì         |        |        |  |
| 16 Venerdì         |        |        |  |
| 17 Sabato          |        |        |  |
| 18 <b>Domenica</b> |        |        |  |
| 19 Lunedì          |        |        |  |
| 20 Martedì         |        |        |  |
| 21 Mercoledì       |        |        |  |
| 22 Giovedì         |        |        |  |
| 23 Venerdì         |        |        |  |
| 24 Sabato          |        |        |  |
| 25 <b>Domenica</b> |        |        |  |
| 26 Lunedì          |        |        |  |
| 27 Martedì         |        |        |  |
| 28 Mercoledì       |        |        |  |
| 29 Giovedì         |        |        |  |
| 30 Venerdì         |        |        |  |



Comune di Castel Goffredo

**Novità** nel calendario e nelle festività

**Cambiano** i giorni di raccolta di organico e carta



**Carta**



**Imballaggi in plastica**



**Organico**



**Vetro e lattine**



**Indifferenziato**

Dubbi? Scarica l'app DOVE LO BUTTO?



ANDROID APP ON Google play

Download on the App Store

**USA SACCHI E CONTENITORI DATI IN DOTAZIONE DA MANTOVA AMBIENTE**

**RISPETTA GLI ORARI DI ESPOSIZIONE**

**È VIETATO PORTARE L'INDIFFERENZIATO AL CENTRO DI RACCOLTA**

**NUMERO VERDE 800 473165 DA LUNEDÌ A VENERDÌ 8-18 SABATO 9-13**



È attento davvero  
chi sa dubitare...  
non sempre una cosa è  
la cosa che appare!

Farfanna Confondiera



Sporca di olio alimentare,  
plastificata, oleata, da forno...  
anche se è carta non si  
può riciclare: conferiscila  
nell'indifferenziato.  
Scopri come e perché su  
[mantovaambiente.it](http://mantovaambiente.it)



# Ottobre

**Mantova**  
ambiente  
gruppo Tea

|                     | Zona A | Zona B |  |
|---------------------|--------|--------|--|
| <b>1</b> Sabato     |        |        |  |
| <b>2</b> Domenica   |        |        |  |
| <b>3</b> Lunedì     |        |        |  |
| <b>4</b> Martedì    |        |        |  |
| <b>5</b> Mercoledì  |        |        |  |
| <b>6</b> Giovedì    |        |        |  |
| <b>7</b> Venerdì    |        |        |  |
| <b>8</b> Sabato     |        |        |  |
| <b>9</b> Domenica   |        |        |  |
| <b>10</b> Lunedì    |        |        |  |
| <b>11</b> Martedì   |        |        |  |
| <b>12</b> Mercoledì |        |        |  |
| <b>13</b> Giovedì   |        |        |  |
| <b>14</b> Venerdì   |        |        |  |
| <b>15</b> Sabato    |        |        |  |
| <b>16</b> Domenica  |        |        |  |
| <b>17</b> Lunedì    |        |        |  |
| <b>18</b> Martedì   |        |        |  |
| <b>19</b> Mercoledì |        |        |  |
| <b>20</b> Giovedì   |        |        |  |
| <b>21</b> Venerdì   |        |        |  |
| <b>22</b> Sabato    |        |        |  |
| <b>23</b> Domenica  |        |        |  |
| <b>24</b> Lunedì    |        |        |  |
| <b>25</b> Martedì   |        |        |  |
| <b>26</b> Mercoledì |        |        |  |
| <b>27</b> Giovedì   |        |        |  |
| <b>28</b> Venerdì   |        |        |  |
| <b>29</b> Sabato    |        |        |  |
| <b>30</b> Domenica  |        |        |  |
| <b>31</b> Lunedì    |        |        |  |



Comune di  
Castel Goffredo

**Novità**  
nel calendario  
e nelle festività

**Cambiano**  
i giorni di raccolta  
di organico e carta



**Carta**



**Imballaggi  
in plastica**



**Organico**



**Vetro  
e lattine**



**Indifferenziato**

Dubbi?  
Scarica  
l'app  
DOVE LO  
BUTTO?



ANDROID APP ON  
Google play

Download on the  
App Store

**USA SACCHI  
E CONTENITORI  
DATI IN DOTAZIONE  
DA MANTOVA  
AMBIENTE**

**RISPETTA  
GLI ORARI  
DI ESPOSIZIONE**

**È VIETATO PORTARE  
L'INDIFFERENZIATO  
AL CENTRO  
DI RACCOLTA**

**NUMERO VERDE  
800 473165  
DA LUNEDÌ  
A VENERDÌ 8-18  
SABATO 9-13**



A te piace l'aria  
se è buona e pulita?  
Per me è così l'acqua...  
ci passo la vita!

Lucciano Lindolago



L'olio alimentare usato  
è dannoso se versato  
nel lavandino. Va conferito  
al centro di raccolta  
nell'apposito contenitore,  
e sarà riciclato per nuovi usi.  
Scopri come e perché su  
[mantovaambiente.it](http://mantovaambiente.it)



# Novembre

**Mantova**  
**ambiente**  
gruppo Tea

|                     | Zona A | Zona B |
|---------------------|--------|--------|
| <b>1</b> Martedì    |        | ☐      |
| <b>2</b> Mercoledì  |        | 🍷      |
| <b>3</b> Giovedì    | 🍏      | 🍏      |
| <b>4</b> Venerdì    | 📄      |        |
| <b>5</b> Sabato     | 🍷      | 🍷      |
| <b>6</b> Domenica   |        |        |
| <b>7</b> Lunedì     | 🍏      | 🍏      |
| <b>8</b> Martedì    | ☐      |        |
| <b>9</b> Mercoledì  | 🍷      |        |
| <b>10</b> Giovedì   | 🍏      | 🍏      |
| <b>11</b> Venerdì   |        | 📄      |
| <b>12</b> Sabato    | 🍷      | 🍷      |
| <b>13</b> Domenica  |        |        |
| <b>14</b> Lunedì    | 🍏      | 🍏      |
| <b>15</b> Martedì   |        | ☐      |
| <b>16</b> Mercoledì |        | 🍷      |
| <b>17</b> Giovedì   | 🍏      | 🍏      |
| <b>18</b> Venerdì   | 📄      |        |
| <b>19</b> Sabato    | 🍷      | 🍷      |
| <b>20</b> Domenica  |        |        |
| <b>21</b> Lunedì    | 🍏      | 🍏      |
| <b>22</b> Martedì   | ☐      |        |
| <b>23</b> Mercoledì | 🍷      |        |
| <b>24</b> Giovedì   | 🍏      | 🍏      |
| <b>25</b> Venerdì   |        | 📄      |
| <b>26</b> Sabato    | 🍷      | 🍷      |
| <b>27</b> Domenica  |        |        |
| <b>28</b> Lunedì    | 🍏      | 🍏      |
| <b>29</b> Martedì   |        | ☐      |
| <b>30</b> Mercoledì |        | 🍷      |



Comune di  
Castel Goffredo

**Novità**  
nel calendario  
e nelle festività

**Cambiano**  
i giorni di raccolta  
di organico e carta



**Carta**



**Imballaggi  
in plastica**



**Organico**



**Vetro  
e lattine**



**Indifferenziato**

Dubbi?  
Scarica  
l'app  
DOVE LO  
BUTTO?



**USA SACCHI  
E CONTENITORI  
DATI IN DOTAZIONE  
DA MANTOVA  
AMBIENTE**

**RISPETTA  
GLI ORARI  
DI ESPOSIZIONE**

**È VIETATO PORTARE  
L'INDIFFERENZIATO  
AL CENTRO  
DI RACCOLTA**

**NUMERO VERDE  
800 473165  
DA LUNEDÌ  
A VENERDÌ 8-18  
SABATO 9-13**

Un poco ciascuno.  
Io no, non mi arrendo.  
Rendiamo il pianeta  
un luogo stupendo!

*Apaola Sempriallopera*

Siamo tutti responsabili  
dell'ambiente. Diffondiamo  
valori e stili di vita  
sostenibili... e soprattutto  
mettiamoli in pratica.  
Scopri come e perché su  
**mantovaambiente.it**



# Dicembre

**Mantova**  
**ambiente**  
gruppo Tea

|                    | Zona A | Zona B |  |
|--------------------|--------|--------|--|
| 1 Giovedì          |        |        |  |
| 2 Venerdì          |        |        |  |
| 3 Sabato           |        |        |  |
| 4 <b>Domenica</b>  |        |        |  |
| 5 Lunedì           |        |        |  |
| 6 Martedì          |        |        |  |
| 7 Mercoledì        |        |        |  |
| 8 <b>Giovedì</b>   |        |        |  |
| 9 Venerdì          |        |        |  |
| 10 Sabato          |        |        |  |
| 11 <b>Domenica</b> |        |        |  |
| 12 Lunedì          |        |        |  |
| 13 Martedì         |        |        |  |
| 14 Mercoledì       |        |        |  |
| 15 Giovedì         |        |        |  |
| 16 Venerdì         |        |        |  |
| 17 Sabato          |        |        |  |
| 18 <b>Domenica</b> |        |        |  |
| 19 Lunedì          |        |        |  |
| 20 Martedì         |        |        |  |
| 21 Mercoledì       |        |        |  |
| 22 Giovedì         |        |        |  |
| 23 Venerdì         |        |        |  |
| 24 Sabato          |        |        |  |
| 25 <b>Domenica</b> |        |        |  |
| 26 <b>Lunedì</b>   |        |        |  |
| 27 Martedì         |        |        |  |
| 28 Mercoledì       |        |        |  |
| 29 Giovedì         |        |        |  |
| 30 Venerdì         |        |        |  |
| 31 Sabato          |        |        |  |



Comune di  
Castel Goffredo

**Novità**  
nel calendario  
e nelle festività

**Cambiano**  
i giorni di raccolta  
di organico e carta



**Carta**



**Imballaggi  
in plastica**



**Organico**



**Vetro  
e lattine**



**Indifferenziato**

Dubbi?  
Scarica  
l'app  
DOVE LO  
BUTTO?



ANDROID APP ON  
Google play

Download on the  
App Store

**USA SACCHI  
E CONTENITORI  
DATI IN DOTAZIONE  
DA MANTOVA  
AMBIENTE**

**RISPETTA  
GLI ORARI  
DI ESPOSIZIONE**

**È VIETATO PORTARE  
L'INDIFFERENZIATO  
AL CENTRO  
DI RACCOLTA**

**NUMERO VERDE  
800 473165  
DA LUNEDÌ  
A VENERDÌ 8-18  
SABATO 9-13**

Numero verde  
**800 473165**

da lunedì a venerdì 8-18  
sabato 9-13

- informazioni su servizi e raccolte
- richiesta sacchi e contenitori per le raccolte

Sito web  
**mantovaambiente.it**

- elenco sportelli clienti
- calendario raccolte sempre aggiornato
- *Dove lo butto?*, guida alla corretta separazione dei rifiuti anche in formato pdf
- informazioni su servizi, raccolte e attività educative

Social

**Gruppo Tea**   

**Dubbi?**  
**Scarica l'app**  
**DOVE LO BUTTO?**



 **Mantova**  
**ambiente**  
gruppo Tea

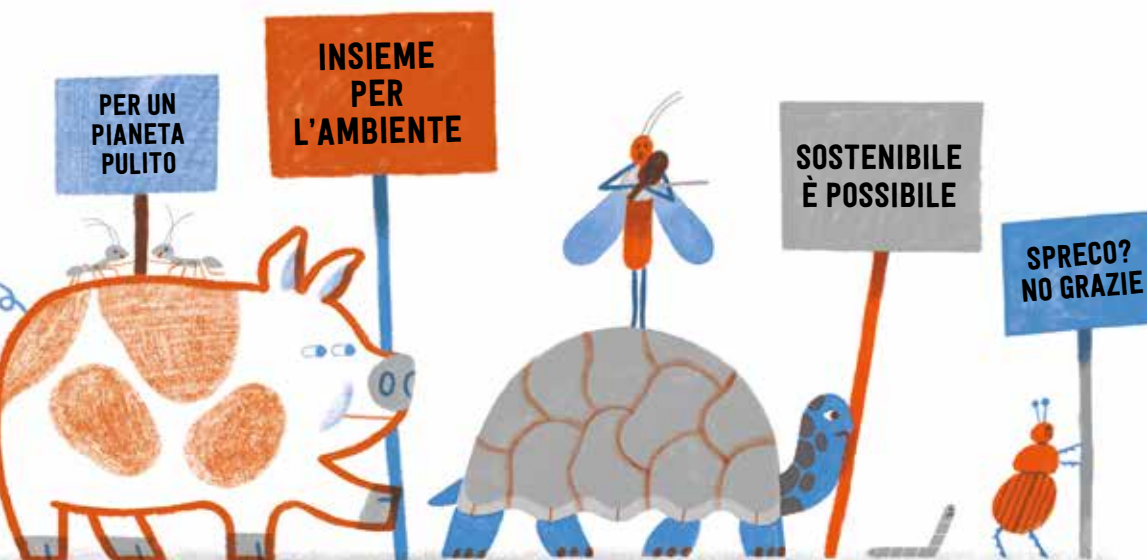

Ufficio Comunicazione  
e Relazioni Esterne Gruppo Tea  
Progetto e impaginazione Chialab  
Illustrazioni Camilla Pintonato